

MESA- REDONDA PARA ALÉM DO GÊNERO: OS MARCADORES SOCIAIS QUE ATRAVESSAM A TRAJETÓRIA DE UMA CIENTISTA

03 DE MARÇO | TERÇA-FEIRA | 15h45 - 17h / 17h15

Esta mesa-redonda propõe uma reflexão interseccional sobre a trajetória científica de pesquisadoras. O objetivo central é discutir como marcadores sociais como raça, classe, deficiências e origem geográfica se entrelaçam, criando desafios que se somam às questões de gênero. A discussão visa desvendar como essas múltiplas identidades moldam o acesso à educação, oportunidades de pesquisa, reconhecimento e ascensão na carreira de pesquisadoras. Ao ampliar o foco para além do gênero, busca-se uma compreensão mais rica e complexa das barreiras e potências existentes, promovendo, assim, estratégias mais efetivas para uma ciência verdadeiramente diversa e equitativa.



MEDIADORA/ORGANIZADORA

Dra. Laura Carolina Leal de Souza

UFPR

BREVE BIOGRAFIA: Doutora em Biologia Vegetal pela Universidade Federal de Pernambuco. Atualmente, é Professora Adjunto do Departamento de Zoologia da Universidade Federal do Paraná.



MEDIADORA/ORGANIZADORA

Bela. Nicole Stocco

UFPR

BREVE BIOGRAFIA: Bacharela em Ciências Biológicas pela Universidade Federal do Paraná. Atualmente, é mestranda do PPG Entomologia, da Universidade Federal do Paraná.



PALESTRANTE

Dra. Tamara Dias Domiciano

UFPR

PALESTRA: Maternidade e Ciência: o desafio do (des)equilíbrio

BREVE BIOGRAFIA: Mestre e Doutora em Educação em Ciências e Matemática, pela Universidade Federal do Paraná. Atualmente é pós-doutoranda no Programa de Pós-Graduação em Educação em Ciências e em Matemática (UFPR), vinculada a rede Paraná Faz Ciência. Atua nas áreas de Formação de Professores que ensinam Ciências, Educação Ciência, Tecnologia e Sociedade (CTS), Alfabetização Científica e Tecnológica, epistemologia da ciência e da tecnologia e Divulgação Científica.

MESA- REDONDA PARA ALÉM DO GÊNERO: OS MARCADORES SOCIAIS QUE ATRAVESSAM A TRAJETÓRIA DE UMA CIENTISTA

03 DE MARÇO | TERÇA-FEIRA | 15h45 - 17h / 17h15



PALESTRANTE

Dra. Natalia Luchetti

USP

PALESTRA: Mudança de rota: quando a inclusão fez-se necessária na rotina de uma zoóloga

BREVE BIOGRAFIA: Mestre e doutora em Ciências Biológicas (Zoologia) pela Universidade de São Paulo. Atualmente, é pesquisadora colaboradora na sessão de Aves do Museu de Zoologia da Universidade de São Paulo. Tem experiência na área de Parasitologia com ênfase em Helmintologia Animal, Ornitologia e curadoria de coleções biológicas.

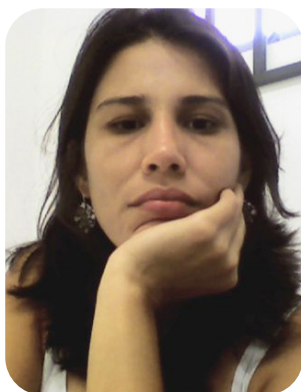

PALESTRANTE

Ma. Geane Brizzola dos Santos

UFPR

PALESTRA: A representação feminina na gestão do ensino superior e na pesquisa

BREVE BIOGRAFIA: Mestre em Ecologia e Conservação da Biodiversidade pela Universidade Federal do Mato Grosso e Doutora em Ciências Biológicas (Entomologia) pela Universidade Federal do Paraná. Atualmente, é Professora Associada na Universidade Federal de Mato Grosso. Tem experiência na área de Zoologia e Ecologia, atuando principalmente em temas relacionados à ecologia de artrópodes arbóreos no Pantanal e Taxonomia de Curculionidae.



PALESTRANTE

Dra. Shirliane de Araújo Sousa

UECE

PALESTRA: Ciência com todas as vozes: inclusão, raça e interiorização do saber

BREVE BIOGRAFIA: Mestre em Zoologia pela Universidade Federal do Pará e Doutora em Ciência Animal pela Universidade Federal do Piauí. Atualmente, é Professora Adjunta da Universidade Estadual do Ceará. Atualmente é Coordenadora do Programa de Pesquisa e Extensão Crateús Com Ciência; colaboradora dos projetos de Ensino, Pesquisa e Extensão relacionada as áreas de ensino de Ciências em espaços não formais formal e ensino de Zoologia. Desenvolve pesquisas na área da Zoologia com ênfase na Conservação de Espécies, Educação Museológica e Popularização da Ciência. É Pesquisadora Colaboradora do Museu de História Natural do Ceará Professor Dias da Rocha (MHNC).